

LAPORAN SURVEY LAPANGAN TERHADAP “PEMEMUHAN PELAYANAN DASAR PUBLIK” KABUPATEN GUNUNG KIDUL

**Berdasar Kuesioner Riset
Terhadap Pemenuhan
Pelayanan Dasar Publik**



SURVEY

LAPANGAN

PENANGANAN KEMISKINAN PERKEMBANGAN DATA KK MISKIN

No	Tahun	Garis Kemiskinan (Rp/Kapita/ Bulan)	Penduduk Miskin	% Penduduk Miskin
1	2000	85.418	362.300	54,27
2	2001	91.936	230.000	34,21
3	2002	96.701	174.099	25,86
4	2003	117.572	173.794	25,35
5	2004	121.436	173.487	25,26

GRAFIK PERKEMBANGAN JUMLAH KK MISKIN

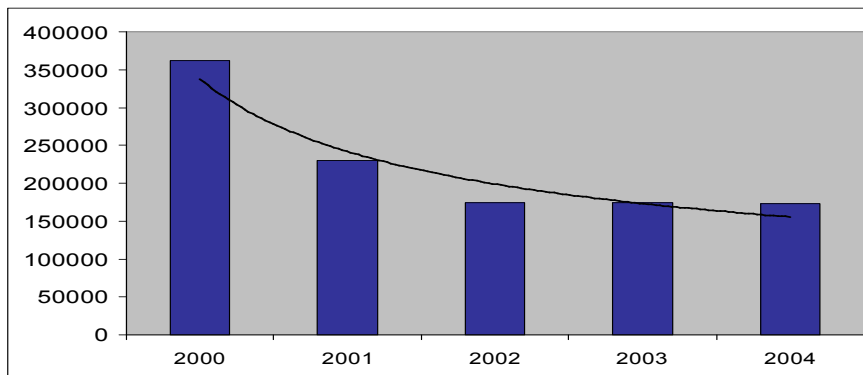

1. Panggang
2. Purwosari
3. Paliyan
4. Saptosari
5. TEPUS
6. RONGKOP
7. SEMANU
8. PONJONG
9. KARANGMOJO
10. GEDANGSARI
11. NGLIPAR
12. NGAWEN



Survey Dilakukan Di 12 Kecamatan Dari
18 Kecamatan Yang Ada

JUMLAH LAYANAN KESEHATAN

(Persebaran di 12 Kecamatan)

Jenis Layanan	Paliyan	Panggung	Purwo sari	Sapto Sari
Puskesmas induk	7	2	2	5
Puskesmas Pembantu	-	-	-	-
Dokter Praktek Pribadi	1	Tidak ada	Tidak ada	Tidak ada
Bidan Desa	Tidak ada	3	3	3
Mantri Desa	Tidak ada	2	3	Tidak ada

Jenis Layanan	Semanu	Karangmojo	Rongkop	Tepus
Puskesmas induk	2	2	1	2
Puskesmas Pembantu	4	5	8	3
Dokter Praktek Pribadi	2	5	2	1
Bidan Desa	-	7	3	3
Mantri Desa	-	-	-	-

JUMLAH LAYANAN KESEHATAN

Jenis Layanan	NGLIPAR	NGAWEN	PONJONG	GEDANG SARI
Puskesmas induk	2	2	2	2
Puskesmas Pembantu	7	5	8	6
Dokter Praktek Pribadi	4	1	2	1
Bidan Desa	10	5	10	7
Mantri Desa	20	5	11	10

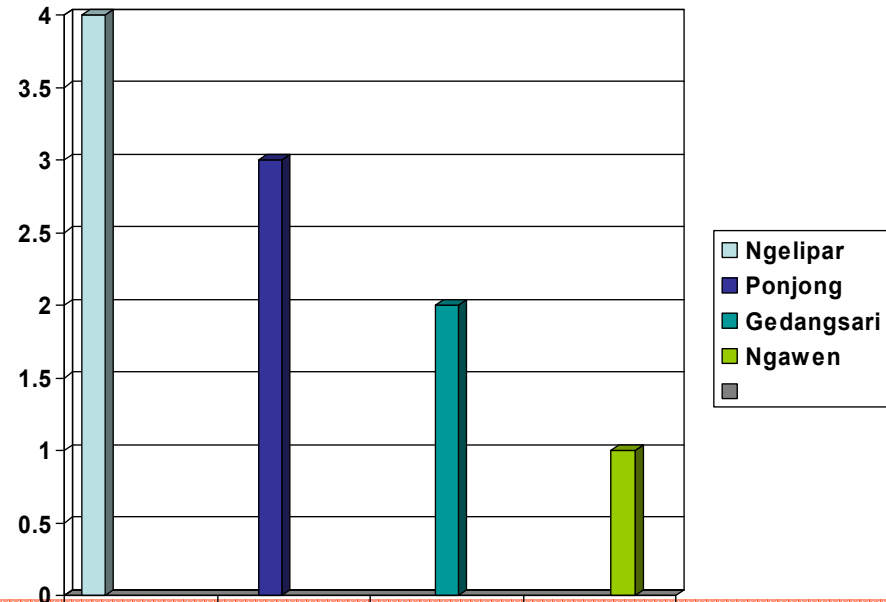

Akses kesehatan hampir dapat dirasakan oleh semua kecamatan terkecuali beberapa wilayah seperti di kecamatan ngawen.

Di kecamatan Ngawen ini terdapat beberapa dusun yang masih kurang mendapat akses kesehatan seperti ASKESKIN. Dusun meliputi : Dusun Gambar, Dusun Kampung, Dusun Gambarsari, Buyudan, dan Dusun Pandansari.

Keterangan Gambar disamping.

Skala 4 : Baik

Skala 3 : Sedang

Skala 2 : Cukup

Skala 1 : Buruk

**PELAYANAN KESEHATAN DI KECAMATAN
NGLIPAR, NGAWEN, PONJONG, GEDANGSARI UNTUK KATEGORI MISKIN**

GUNUNG KIDUL



Pelayanan Kesehatan Di Puskesmas

- 1. Nglipar**
Pelayanan: Askeskin, Pelayanan Gratis di Puskesmas
Dusun yang belum mendapat akses pelayanan kesehatan: 3 dusun
Kendala : daerah sulit dijangkau kendaraan
- 2. Ngawen**
Pelayanan: Askeskin, pelayanan gratis di puskesmas
Dusun yang belum mendapat akses pelayanan kesehatan: 6 dusun
Kendala : daerah sulit dijangkau kendaraan
- 3. Ponjong**
Pelayanan: Askeskin, SKTM (surat keterangan tidak mampu)
Dusun yang belum mendapat akses pelayanan kesehatan: tambak romo
Kendala : daerah sulit dijangkau kendaraan
- 4. Gedangsari**
pelayanan : Askeskin, SKTM (surat keterangan tidak mampu)
terdapat 2 dusun yang belum mendapatkan akses pelayanan: desa mertelu, desa seruh

**PELAYANAN KESEHATAN
DI KECAMATAN PALIYAN, PANGGANG, PURWOSARI, SAPTOSARI
UNTUK KATEGORI MISKIN**



Pelayanan Kesehatan Di Puskesmas

GUNUNG KIDUL

- 1. Paliyan**
Pelayanan: Askeskin
- 2. Panggang**
Pelayanan: pelayanan gratis di puskesmas, SKTM
- 3 Purwosari**
Pelayanan: Askeskin, SKTM (surat keterangan tidak mampu)
- 4. Saptosari**
pelayanan : SKTM (surat keterangan tidak mampu)

PELAYANAN KESEHATAN DI KECAMATAN SEMANU, KARANGMOJO, RONGKOP, TEPUS UNTUK KATEGORI MISKIN



Pelayanan Kesehatan Di Puskesmas

GUNUNG KIDUL

- 1. Semanu**
Pelayanan: Askes gakin, jamkesos, SKT
- 2. Karangmojo**
Pelayanan: Askeskin, pelayanan gratis di puskesmas
terdapat program klinik sehat yaitu layanan konsultasi bagi warga berupa konsultasi psikologi, lingkungan hidup, dsb di puskesmas induk
- 3 Rongkop**
Pelayanan: Askeskin, SKTM (surat keterangan tidak mampu)
Dusun yang belum mendapat akses pelayanan kesehatan: tambak romo
Kendala : daerah sulit dijangkau kendaraan
- 4. Tepus**
pelayanan : Askeskin, SKTM (surat keterangan tidak mampu) tiap hari melayani 3-5 orang

PENGADAAN AIR BERSIH

Sumber Air Bersih	Nglipar	Ngawen	Ponjong	Gedangsari
Sumur	√	√	√	√
PDAM	√	-	√	-
Mata Air	√	√	√	√
Beli Swasta	-	√	-	-
Penampungan Air Hujan	√	√	√	√

- Setiap warga di kecamatan Nglipar ini mempunyai air bersih yang sudah cukup memadai dan mencukupi, yaitu sumur, baik sumur bor maupun sumur gali, mata air, penampungan air hujan, PDAM, dan juga mendapatkan bantuan air gratis dari pemerintah kabupaten maupun dari PMI.
- Ngawen juga mendapatkan air bersih yang mencukupi baik dari alam maupun pemerintah kabupaten. Sedang untuk PDAM, sudah ada salurannya tetapi tidak berfungsi sama sekali.
- Untuk Gedangsari kebutuhan air bersih tercukupi secara baik oleh alam, mesti untuk saluran PDAM belum ada.

GUNUNG KIDUL

PENGADAAN AIR BERSIH

Sumber air bersih	Paliyan	Panggung	Purwo Sari	Sapto Sari
Sumur	-	-	-	-
PDAM	√	√	-	-
Mata Air	√	√	√	√
Beli swasta	√	√	√	√
Penampungan Air Hujan	√	√	√	√

Sumber air bersih	Semanu	Karang mojo	Rongkop	Tepus
Sumur	√	√	-	-
PDAM	√	√	√	√
Mata Air	√	√	-	√
Beli swasta	√	√	√	√
Penampungan Air Hujan	√	√	√	√

- Untuk Purwosari kebutuhan air bersih masih dirasa mencukupi. Kecuali pada musim kemarau karena sumber air yang ada digunakan warga kecamatan yang lain
- Kecamatan Paliyan juga masih rentan terutama pada musim kemarau kebutuhan air bersih dirasa sangat kurang

GUNUNG KIDUL

PENGADAAN SARANA MCK (MANDI CUCI KAKUS)

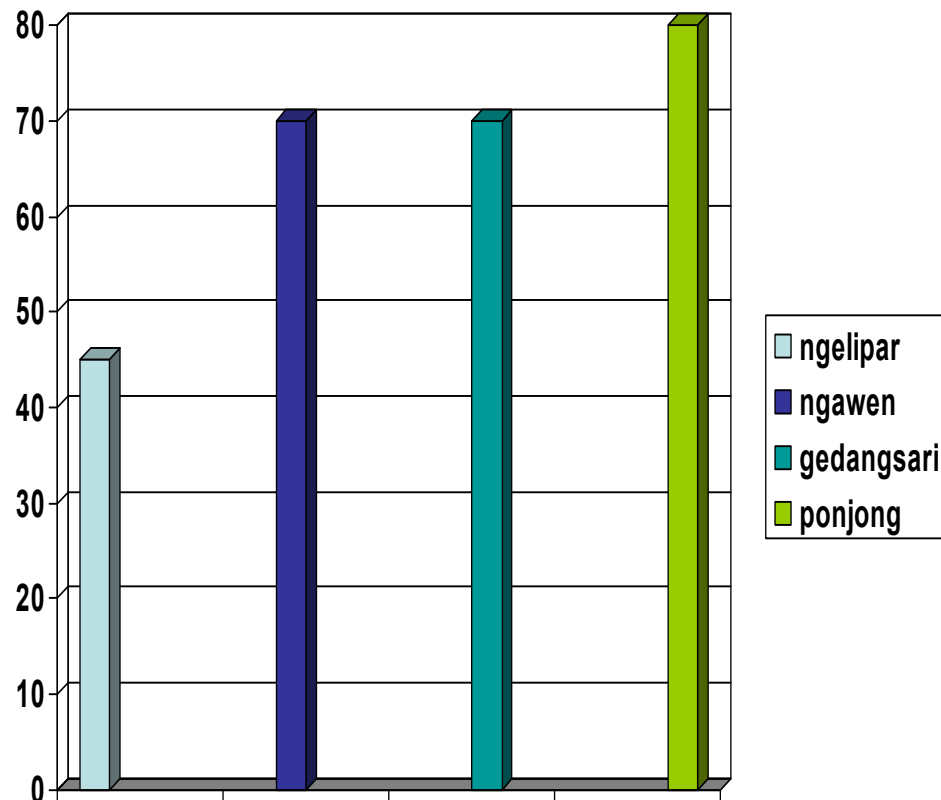

- Jika dilihat dari aspek hidup sehat dengan indikator pengadaaan MCK, maka pengadaaan MCK terbanyak di kecamatan Ponjong 80%. Untuk Ngawen dan Gedangsari pengadaaan MCK baru mencapai 70%.
- Dan penting untuk diperhatikan adalah kecamatan Nglipar. Kecamatan Nglipar, untuk pengadaaan MCK baru mencapai 45 %. Sisanya masih menggunakan MCK semi permanen.
- Kendala : masih rendahnya kesadaran masyarakat mengenai hidup sehat

GUNUNG KIDUL

PENGADAAN SARANA MCK (MANDI CUCI KAKUS)

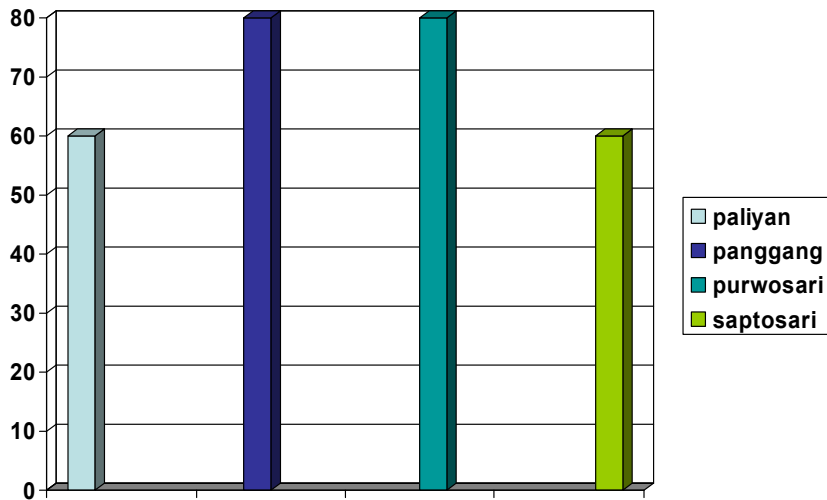
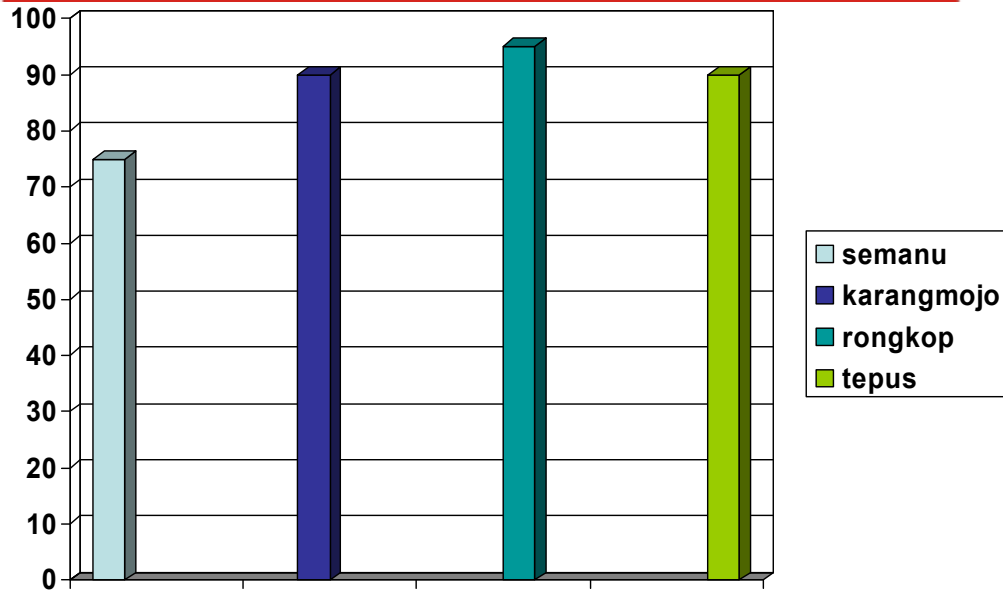

- Untuk kecamatan Rongkop pembuatan MCK telah mendapat bantuan dari pemerintah.
- Untuk Karangmojo, terdapat program PKK “monitoring rumah sehat” secara rutin. Ada perubahan perilaku warga, sehingga timbul kesadaran pentingnya membuat Mck.
- Untuk kecamatan Paliyan dan Saptosari pengadaan MCK baru mencapai 60 %.

GUNUNG KIDUL



JENIS LAYANAN PENDIDIKAN

- 1. Kecamatan Nglipar**
Jenis layanan pendidikan : SD, SMP, SMA/K
- 2. Kecamatan Ngawen**
Jenis layanan pendidikan: SD, SMP, SMK
- 3. Kecamatan Ponjong**
Jenis layanan pendidikan : SD, SMP, SMK
- 4. Kecamatan Gedangsari**
Jenis layanan pendidikan : SD, SMP, SMK

Selain pendidikan formal juga terdapat pendidikan alternatif di kecamatan-kecamatan tersebut:

- 1. Nglipar : PKBM, Pondok Pesantren, Pesantren Kalong**
- 2. Ngawen : Pondok Pesantren, Yayasan Katholik, PKBM, Kejar Paket.**
di Ngawen banyak ditemui masyarakat yang justru bersekolah di luar wilayahnya
- 3. Ponjong : PKBM, Kejar Paket A, B**
- 4. Gedangsari : PKBM, Kejar Paket A, B**

GUNUNG KIDUL



NGLIPAR, NGAWEN, POJONG, GEDANGSARI

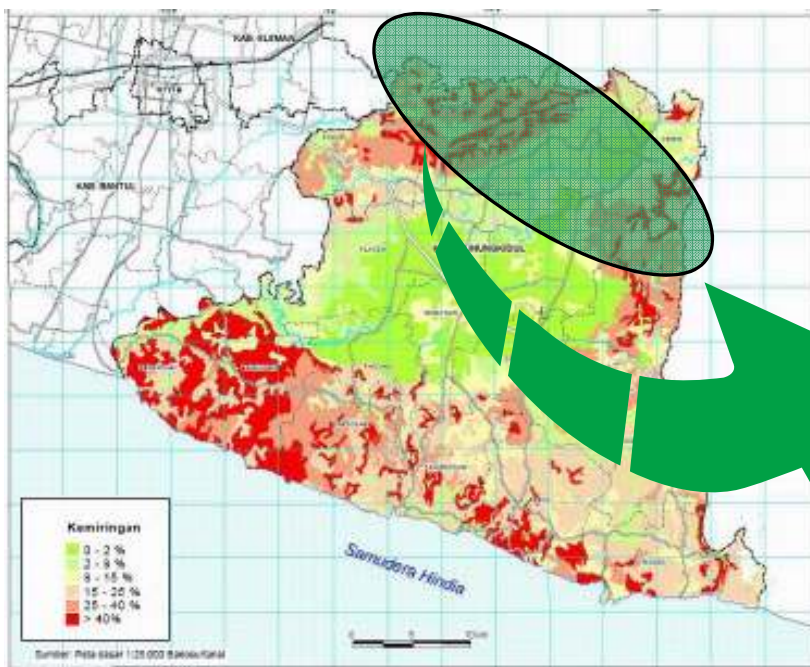

- Untuk Kecamatan Nglipar, tdp program khusus pendidikan dari pemerintah kecamatan dgn gerakan peduli anak sekolah, dana dari potongan gaji PNS sebesar Rp. 1000,- / bulan unt kategori miskin.

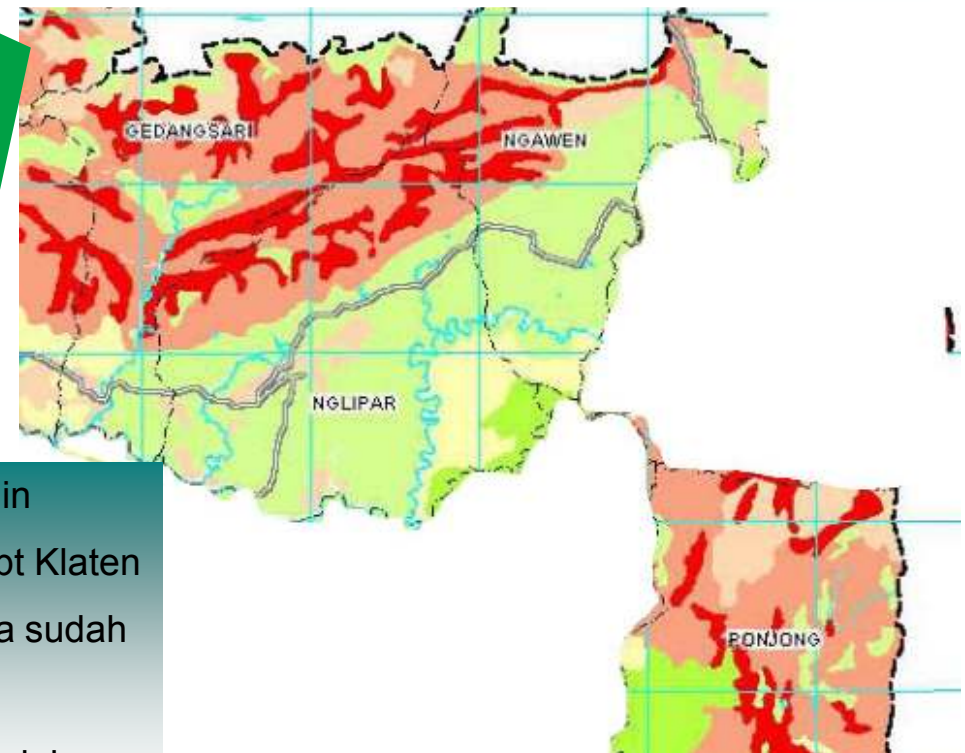

- Kecamatan Ngawen, tdp fenomena warga yg ingin melanjutkan SMU lebih memilih ke luar daerah spt Klaten
- Untuk kecamatan Ponjong, jumlah sekolah dirasa sudah mencukupi.
- Kecamatan Gedangsari transportasi masih sulit, oleh karena itu sekolah sulit dijangkau oleh masyarakat.

GUNUNG KIDUL



JENIS LAYANAN PENDIDIKAN

1. Kecamatan Paliyan

Jenis layanan pendidikan : TK, SD, SMP

2. Kecamatan Panggang

Jenis layanan pendidikan: TK, SD, SMP, SMA

3. Kecamatan Purwosari

Jenis layanan pendidikan : TK, SD, SLB, SMP, SMK

4. Kecamatan Saptosari

Jenis layanan pendidikan : TK SD, SMP, SMK

Selain pendidikan formal juga terdapat pendidikan alternatif di kecamatan-kecamatan tersebut:

- 1. Paliyan : PKBM, kejar paket A, B, C**
- 2. Panggang : Pondok pesantren, PKBM, madrasah**
- 3. Purwosari : PKBM**
- 4. Saptosari : PKBM**

GUNUNG KIDUL



Paliyan, Panggang, Purwosari, Saptosari

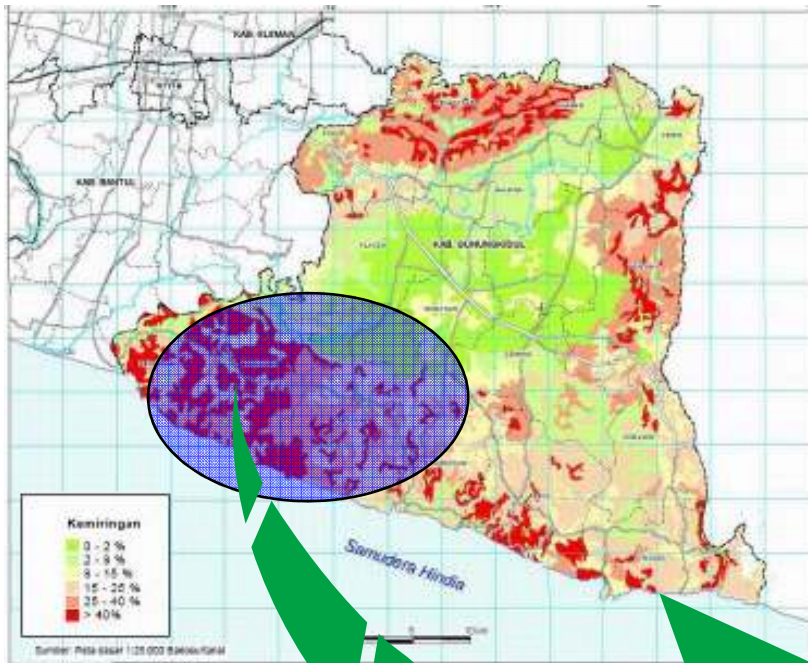

- Jenjang Pendidikan di Paliyan hanya mencapai tingkat SMP. Faktor jarak sekolah yang jauh mempengaruhi minat sekolah. Jarak terjauh 15 km
- Kecamatan Panggang jenjang pendidikan TK, SD 24 unit, SMP 5 unit, SMA 2 unit. Dirasa kurang.



- Untuk Kecamatan Purwosari dijumpai banyak kasus putus sekolah. Kendala ekonomi, jarak
- Kecamatan Saptosari, kendala pendidikan: ekonomi, minat, jarak

GUNUNG KIDUL



JENIS LAYANAN PENDIDIKAN

1. Kecamatan Semanu

Jenis layanan pendidikan : TK, SD, SMP

2. Kecamatan Karangmojo

Jenis layanan pendidikan: Playgroup, sd/Mi, SMP, MTS,, SMU, SMK

3. Kecamatan Rongkop

Jenis layanan pendidikan : Playgroup, TK, SD, SMP, SMU, SMK

4. Kecamatan Tepus

Jenis layanan pendidikan : TK,SD, SMP, SMK

Selain pendidikan formal juga terdapat pendidikan alternatif di kecamatan-kecamatan tersebut:

1. Semanu : PKBM 4 jenis : A, B, C

2. Karangmojo :Kejar Paket A, B

3. Rongkop : Kejar paket A, B, C dan SMP terbuka

4. Tepus : kejar paket A, B

GUNUNG KIDUL



SEMANU, KARANGMOJO, RONGKOP, TEPUS

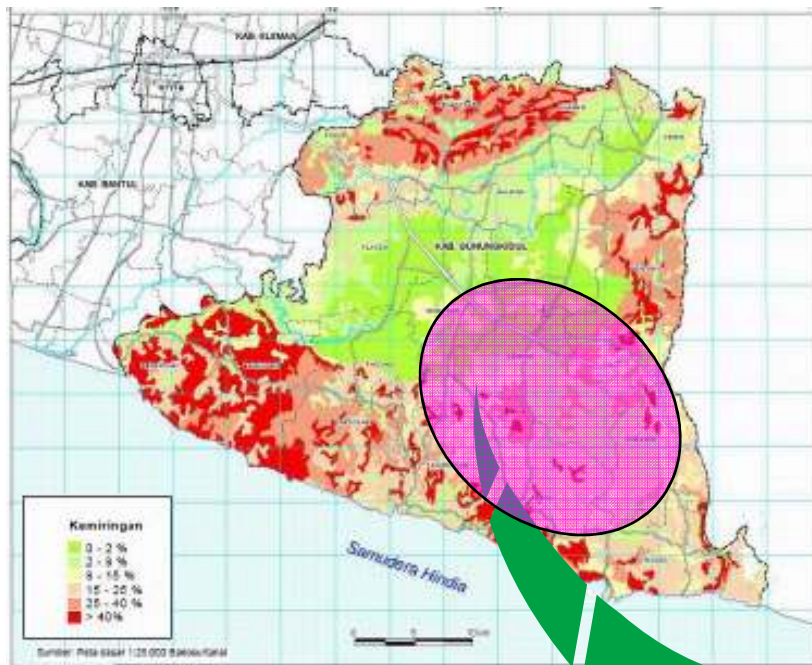

- Kualitas sekolah di Karangmojo cukup baik, sehingga siswa dari luar kecamatan yg belajar di sini.
- Wajib Belajar Kecamatan Rongkop kurang berjalan optimal karena alasan biaya SMP dan SMU tinggi.

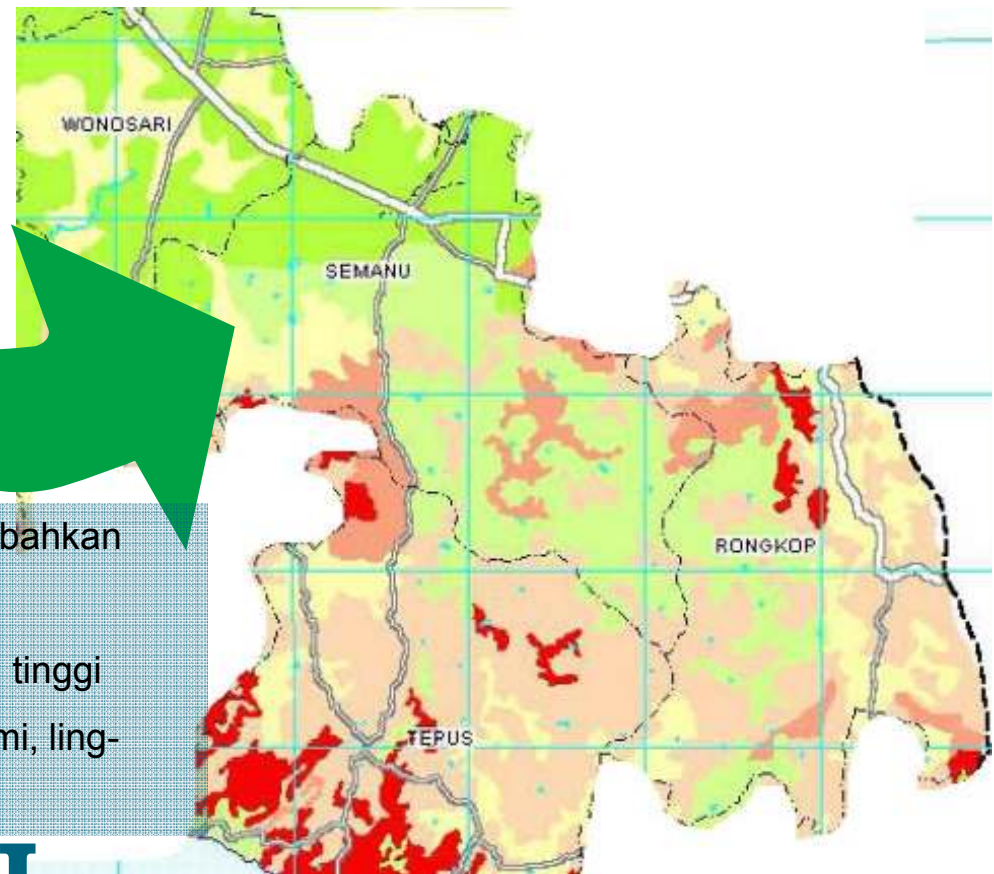

- Jumlah sekolah di Tepus masih dirasa kurang, bahkan SLTA negeri belum ada.
- kecamatan semanu jumlah anak putus sekolah tinggi mencapai 87 anak. Kendalanya adalah ekonomi, lingkungan, dan tuntutan untuk bekerja.

GUNUNG KIDUL

PROGRAM KHUSUS WARGA KATEGORI MISKIN DI BIDANG PENDIDIKAN

1. Nglipar : Gerakan peduli anak sekolah, BOS
gerakan peduli anak sekolah ini dengan upaya memotong Rp. 1000/ bulan dari tiap PNS
2. Ngawen : BOS
3. Ponjong : BOS, beasiswa dalam bentuk uang
4. Gedangsari : GN-OTA, BOS

Sementara beberapa persoalan yang dianggap menjadi penghambat dalam mengakses pendidikan di 4 Kecamatan diatas sbb:

1. Masalah ekonomi
2. Kesadaran warga tentang pendidikan masih rendah
3. Tak ada transportasi/ sulit dijangkau

GUNUNG KIDUL

GUNUNG KIDUL

PROGRAM KHUSUS WARGA KATEGORI MISKIN DI BIDANG PENDIDIKAN



Anak-anak SD di Kab. Gunungkidul

1. Paliyan: BOS, Makanan Tambahan Untuk Anak SD
2. Panggang : BOS, Beasiswa NGO
3. Purwosari : BOS, Anak Asuh
4. Saptosari : Beasiswa, BOS

Sementara beberapa persoalan yang dianggap menjadi penghambat dalam mengakses pendidikan di 4 Kecamatan diatas sbb:

1. Masalah ekonomi
2. Kesadaran warga tentang pendidikan masih rendah
3. Tak ada transportasi/ sulit dijangkau

PROGRAM KHUSUS WARGA KATEGORI MISKIN DI BIDANG PENDIDIKAN

- 1. Semanu : BOS, GN-OTA, RETRIPOL**
- 2. Karangmojo : GN-OTA, KORPRI, Beasiswa DEPDIKNAS “ Block Grant ”**
- 3. Rongkop : GN-OTA, BOS, Beasiswa DINAS, PMTAS (Makanan Tambahan SD)**
- 4. Tepus : Beasiswa, BOS**

Sementara beberapa persoalan yang dianggap menjadi penghambat dalam mengakses pendidikan di 4 Kecamatan diatas sbb:

- 1. Masalah ekonomi, lingkungan**
- 2. Kesadaran warga tentang pendidikan masih rendah**
- 3. Tak ada transportasi/ sulit dijangkau**
- 4. Jarak sekolah cukup jauh**
- 5. Jumlah sekolah sedikit**

Nb: kualitas sekolah cukup baik menjadi alternatif sekolah daerah lain terutama karangmojo

GUNUNG KIDUL

JENIS LAHAN PERTANIAN

Nglipar	Ngawen	Ponjong	Gedangsari
Hutan negara Hutan rakyat Tegalan Swah (irigasi dan non irigasi) Pekarangan kolam	Sawah Tegalan Pekarangan Hutan rakyat	Sawah Tegal Hutan rakyat pekarangan	Ladang/ tegalan Sawah Hutan rakyat pekarangan

GUNUNG KIDUL

PROGRAM KHUSUS UNTUK PETANI



Nglipar	Ngawen	Ponjong	Gedangsari
Dana talangan 1 unit= saprodi Rp. 7.850.000,- /desa. Subsidi pupuk	Bantuan benih jagung dan padi. Subsidi pupuk	Pemberian bibit Subsidi pupuk Pembuatan sumur bor/ pompa	Bantuan pupuk dan bibit

GUNUNG KIDUL

JENIS LAHAN PERTANIAN

Paliyan	Panggung	Purwosari	Saptosari
Ladang hutan	-	-	-

FUNGSIONAL KUD

Paliyan	Panggung	Purwosari	Saptosari
Simpan pinjam Pengadaan sembako	Listrik Simpan pinjam	-	Ada, tapi tidak berfungsi

JENIS LAHAN PERTANIAN

semanu	karangmojo	rongkop	tepus
Tegalan hutan	Sawah basah Sawah tada hujan	Sawah tadah hujan Hutan rakyat	Tegalan Hutan rakyat
	Tegalan Pekarangan Kehutanan Kolam perikanan darat		

FUNGSIONAL KUD

Semanu	Karangmono	Rongkop	Tepus
Melayani pupuk Simpan pinjam Listrik wartel	-	Pengadaan pupuk Simpan pinjam swaserda	Simpan pinjam Distribusi pupuk

FUNGSIONAL KUD

Nglipar	Ngawen	Ponjong	Gedangsari
Tempat pembayaran listrik	-	-	Simpan pinjam

KENDALA PERTANIAN

Nglipar	Ngawen	Ponjong	Gedangsari
Iklm Sumber air terbatas Kondisi jalan di 3 desa terpencil Pertanian tergantung pada irigasi	masalah pengairan	Masalah air/ sumur pompa jika rusak	Masalah air Medan / lokasi lahan sulit dijangkau

PROGRAM KHUSUS UNTUK PETANI

Paliyan	Panggung	Purwosari	Saptosari
Bantuan pupuk Pinjaman modal penyuluhan	Penyuluhan Pengadaan bibit Subsidi pupuk	Penyuluhan Bantuan pupuk Bantuan bibit	Penyuluhan Bantuan bibit

KENDALA PERTANIAN

Paliyan	Panggung	Purwosari	Saptosari
Pupuk langka/ mahal (distribusi sulit). Musim kemarau Modal pemasaran	Masalah air	Harga pupuk tinggi (menunggu distributor) Pupuk mahal Transportasi sulit kekeringan	Swasta ditunjuk sebagai pengecer Modal Pemasaran hama

PROGRAM KHUSUS UNTUK PETANI

Semanu	Karangmono	Rongkop	Tepus
Kelompok pembibitan	Pengembangan padi organik. Pengembangan padi beras merah "mandel".	Penanganan kacang tanah	Gaplek sebagai usaha baru

KENDALA PERTANIAN

Semanu	Karangmojo	Rongkop	Tepus
Musim Curah hujan	Modal kurang Harga pasar anjlok Curah hujan	Secara geografis sulit Mata air tidak ada	musim